

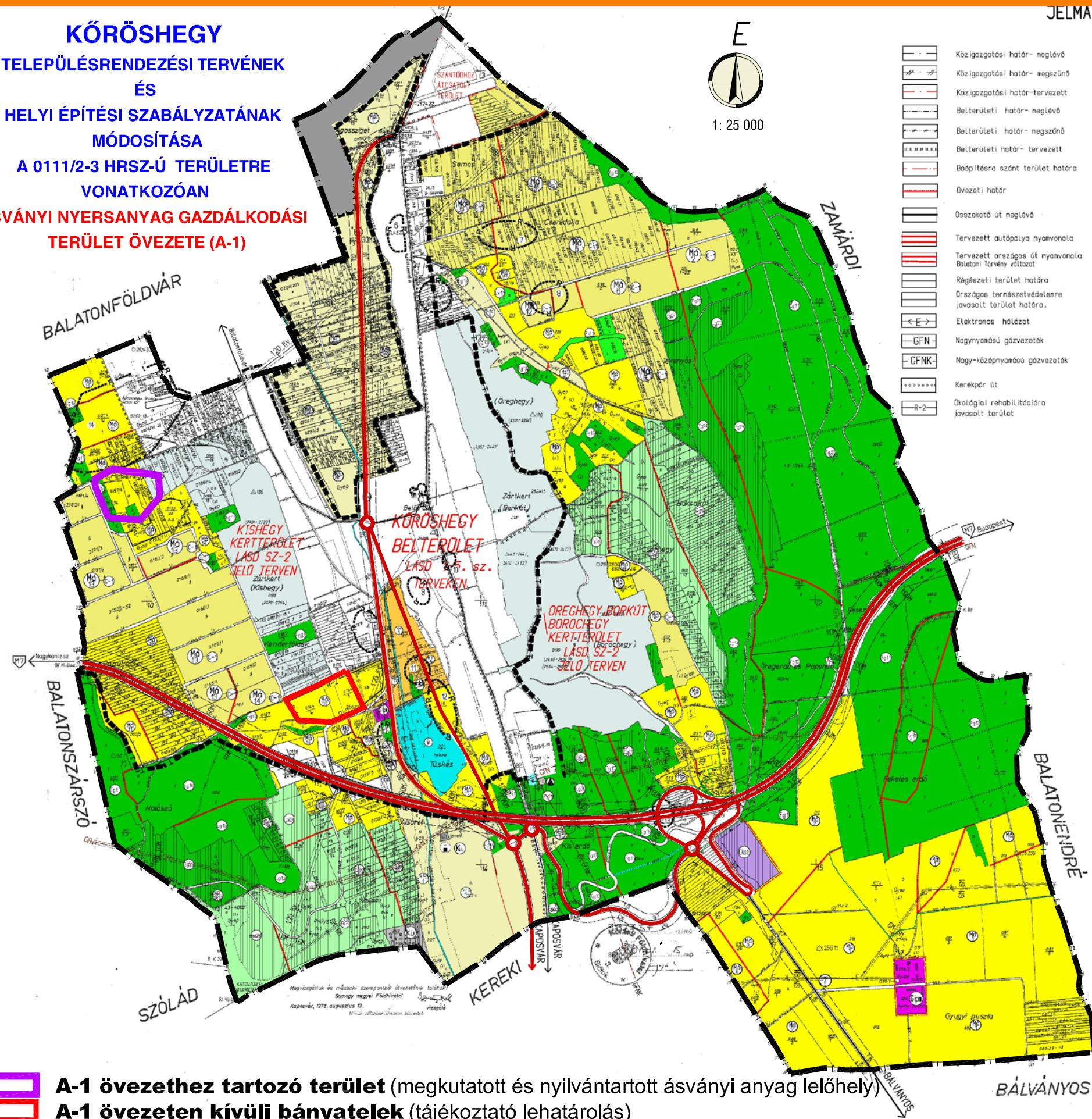

**A 0111/2-3 HRSZ-Ú TERÜLETRE  
VONATKOZÓAN  
SVÁNYI NYERSANYAG GAZDÁLKODÁSI  
TERÜLET ÖVEZETE (A-1)**



 **A-1 övezet** (megkutatott és nyilvántartott ásványi anyag lelőhely)

 **A-1 övezeten kívüli bányatelek** (tájékoztató lehatárolás)

## JELMAGYARAZAT

- |  |  |  |   |
|--|--|--|---|
|  | Közigazgatási határ- meglévő                                   |  | Gazdasági-kereskedelmi-szolgáltató terület- tervezett                         |
|  | Közigazgatási határ- megszűnő                                  |  | Különleges terület- turisztikai övezet- meglévő                               |
|  | Közigazgatási határ- tervezett                                 |  | Gazdasági-mezőgazdasági terület- meglévő                                      |
|  | Belterületi határ- meglévő                                     |  | Különleges terület - Kegyeli park   |
|  | Belterületi határ- megszűnő                                    |  | Egyéb vízgazdálkodási terület   |
|  | Belterületi határ- tervezett                                   |  | Közlekedési - útterület   |
|  | Bérlőtelep szánt terület határa                                |  | Mezőgazdasági általános terület   |
|  | Övezeti határ  |  | Mezőgazdasági általános ,<br>be nem építhető terüle:                          |
|  | Osszekötő út meglévő   |  | Mezőgazdasági általános terület,<br>I. osztályú szőlőkataszteri<br>kerterület |
|  | Tervezett autópálya nyomvonalra                                |  | Mezőgazdasági kerterület  |
|  | Tervezett országos út nyomvonalra<br>Balatoni Törvény változat |  | Mezőgazdasági kerterület<br>I. osztályú szőlőkataszteri terület               |
|  | Régiészeti terület határa                                      |  | Mezőgazdasági kerterület-tervezett<br>I. osztályú szőlőkataszteri terület     |
|  | Országos természetvédelemre<br>javasolt terület határa.        |  | Erdőterület , gazdasági erdő  |
|  | Elektronikus hálózat   |  | Erdőterület - tervezett<br>gazdasági erdő                                     |
|  | Nagynyomású gázvezeték   |  | Erdőterület , meglévő véderdő   |
|  | Nagy-középnnyomású gázvezeték                                  |  | Erdőterület , tervezett véderdő   |
|  | Kerékpár út  |  | Erdőterület , tervezett turisztikai erdő                                      |
|  | Dkológiai rehabilitációra<br>javasolt terület                  |  | Közmő terület   |
|  |  |  | Vízadó terület  |
|  |  |  | Víztározó   |
|  |  |  | Szennyvíz áttemelő  |
|  |  |  | Gázfagadók állomása   |
|  |  |  | Transzfornátor állomása   |
|  |  |  | Szintbeni közötti csatlakozás - meglévő                                       |
|  |  |  | Tervezett szintbeni közötti csatlakozás                                       |
|  |  |  | Kegyeli park  |
|  |  |  | Adó - bevételeny , átjátszó állomása  |

Alaptérkép készült az állami adatok felhasználásával

Járváshagyva 7/2005. (VI.20.) számú Kt. sz. rendelettel  
 Módosítva 18//2006.(XI.20 és 2/2007.(I.29.) Kt. sz.  
 rendeletekkel



KÖRÖSHEGY  
KÖZSÉG

KÉSZÜLT A KÖRÖSHEGYI KÜLTÉRÜLETI SZABÁLYOZÁSI TERVLAPON.  
EREDETI MÉRE TARÁNY: 1:10 000

	<p>PEST MEGYEI TERÜLET-, TELEPÜLS-, KÖRNYEZET TERVEZŐ ÉS TANÁCSADÓ KFT.</p> <p>1103 Budapest Kőfő utca 20/B. 2. em. Tel.: 206 7 70 51 Fax: 206 7 70 50 E-mail: pesttervez@pestmgy.hu</p>	<p>DATUM:</p> <p>2012. JÚNIUS</p>
<p>MEGNEVEZÉS:</p>	<p>KÖRÖSHÉGY ÖNKORMÁNYZATA</p>	<p>RAJZSZÁM:</p> <p><b>A-1</b></p>
<p>MEGNEVEZÉS:</p>	<p>KÖRÖSHÉGY TELEPÜLSRENDÉZÉSI TERVÉNEK MÓDOSÍTÁSA A 011/12-3 HRSZ-Ú TERÜLET ÉS KÖRNYEZETÉRE VONATKOZÓAN</p>	<p>TÖRZSSZÁM:</p> <p><b>1023</b></p>
<p>A RÁJZ CÍME:</p>	<p><b>ÁSVÁNYI ANYAG GAZDÁLKODÁS ÖVEZETE</b></p>	<p>MÉRÉRTAN:</p> <p>M = 1:25 00</p>
<p>FELTÖLTÖTTÉSI TÁRSASÁG:</p> <p>BURJÁN ÉRTÉK</p>	<p>VÁROSIKÖZÖSÉGI MAGKAI KÖZMŰTÁRSASÁG</p>	<p>ÖGYVETŐI KAPASZTÓI SCHUCHMANN É. PÉTER</p>
<p>FELTÖLTÖTTÉSI TÁRSASÁG:</p> <p>BURJÁN ÉRTÉK</p>	<p>VÁROSIKÖZÖSÉGI MAGKAI KÖZMŰTÁRSASÁG</p>	<p>SZEKCIÓKÉZELŐ, DOKUMENTÁCIÓ VÁNCSONG JÁNOS</p>